

PORTALE TELEMATICO DEL CITTADINO

L'accesso al portale avviene tramite il seguente indirizzo web <http://sportellotelematico.comune.....> (estensione del comune sarà riferita al comune specifico) attraverso le credenziali rilasciate in fase di registrazione.

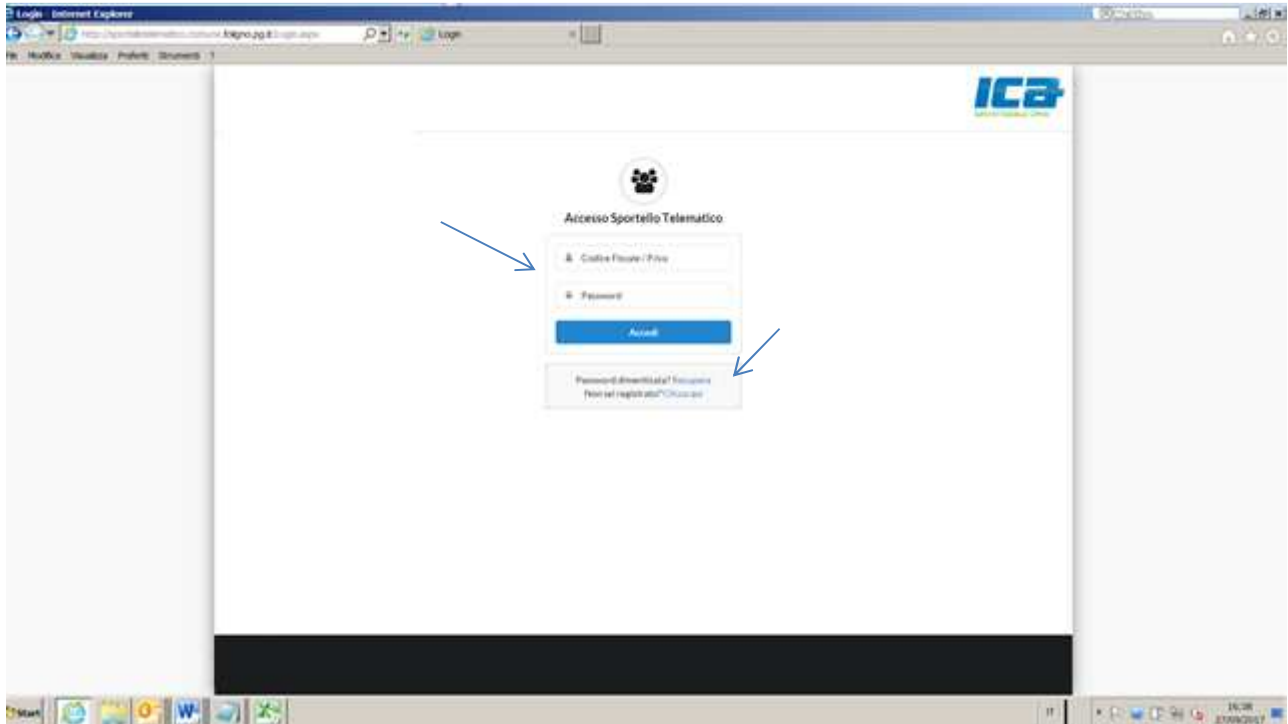

Al primo accesso l'utente non registrato può attivare la procedura di attivazione cliccando sul "clicca qui" e successivamente compilando la pagina con i dati di registrazione. I dati obbligatori sono evidenziati con un asterisco.

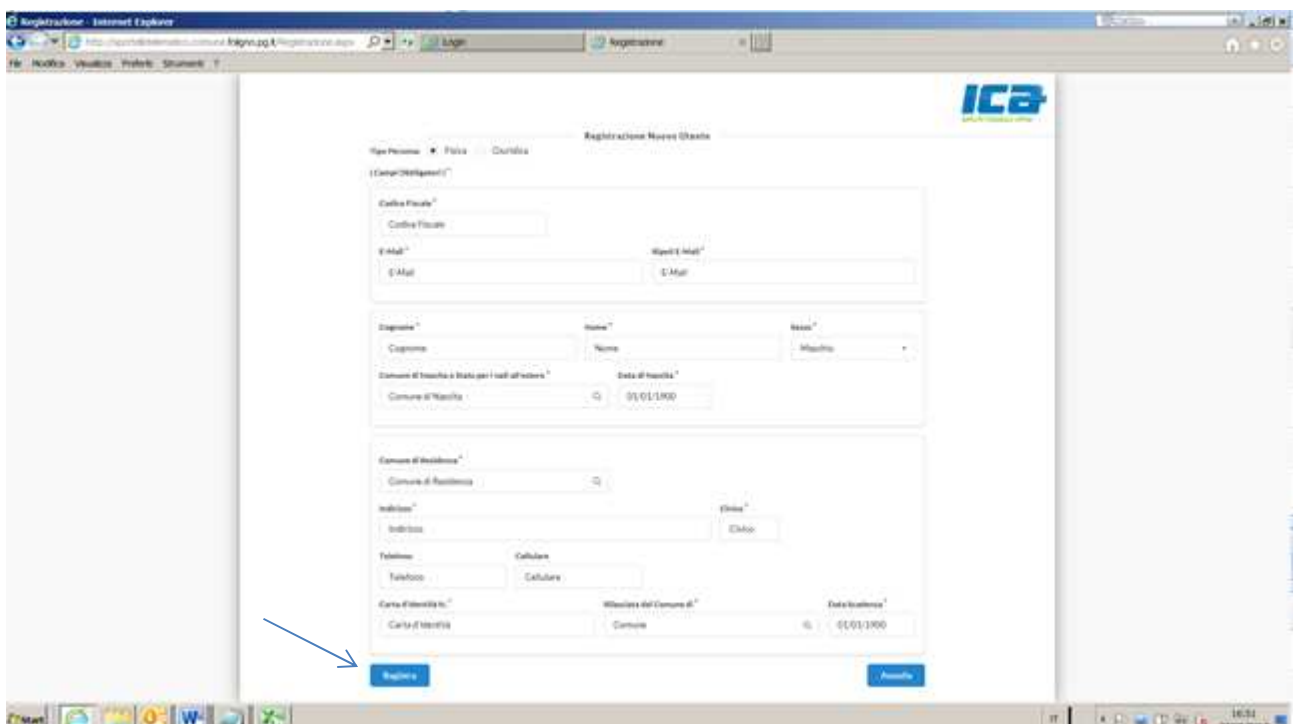

Al termine della compilazione procedere con la registrazione cliccando sul tasto [Registra](#), il sistema automaticamente invierà una mail all'utente alla mail indicata in fase di registrazione che invita il cittadino a recarsi presso gli sportelli autorizzati per il riconoscimento della identità ed il conseguente completamento della procedura di attivazione.

L'addetto preposto deve necessariamente essere in possesso delle credenziali di accesso al gestionale tributi ICA – SITEC per mezzo del quale all'indirizzo Servizi -> Sportello telematico -> Gestione profili utenti può concludere l'attivazione abilitando la visualizzazione di una o più posizioni tributarie gestendo in tal modo più utenze con il medesimo profilo (Es. posizione personale e aziendale, utenze di più soggetti presenti nel medesimo nucleo familiare, ecc...). Questa modalità di associazione NON deve essere utilizzata per le utenze professionali (CAF, Commercialisti, Ragionieri) per supportare i loro assistiti in quanto sarà resa disponibile un area dedicata a queste fattispecie.

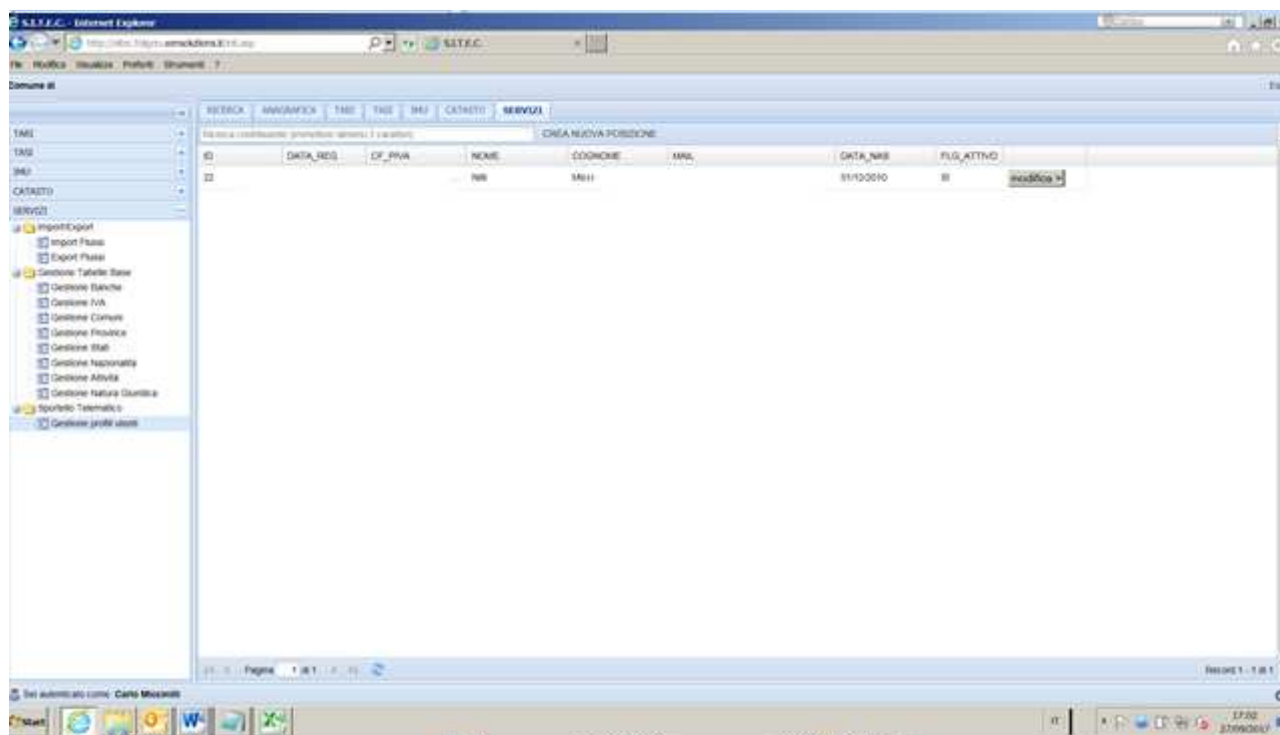

In questa pagina vengono elencati tutti gli utenti che sono stati abilitati FLG_ATTIVO = SI o che attendono l'abilitazione finale FLG_ATTIVO = NO. Cliccando sul tasto [Modifica](#) si accede alla maschera per l'attivazione delle posizioni tributarie da gestire e per la attivazione definitiva dell'utente.

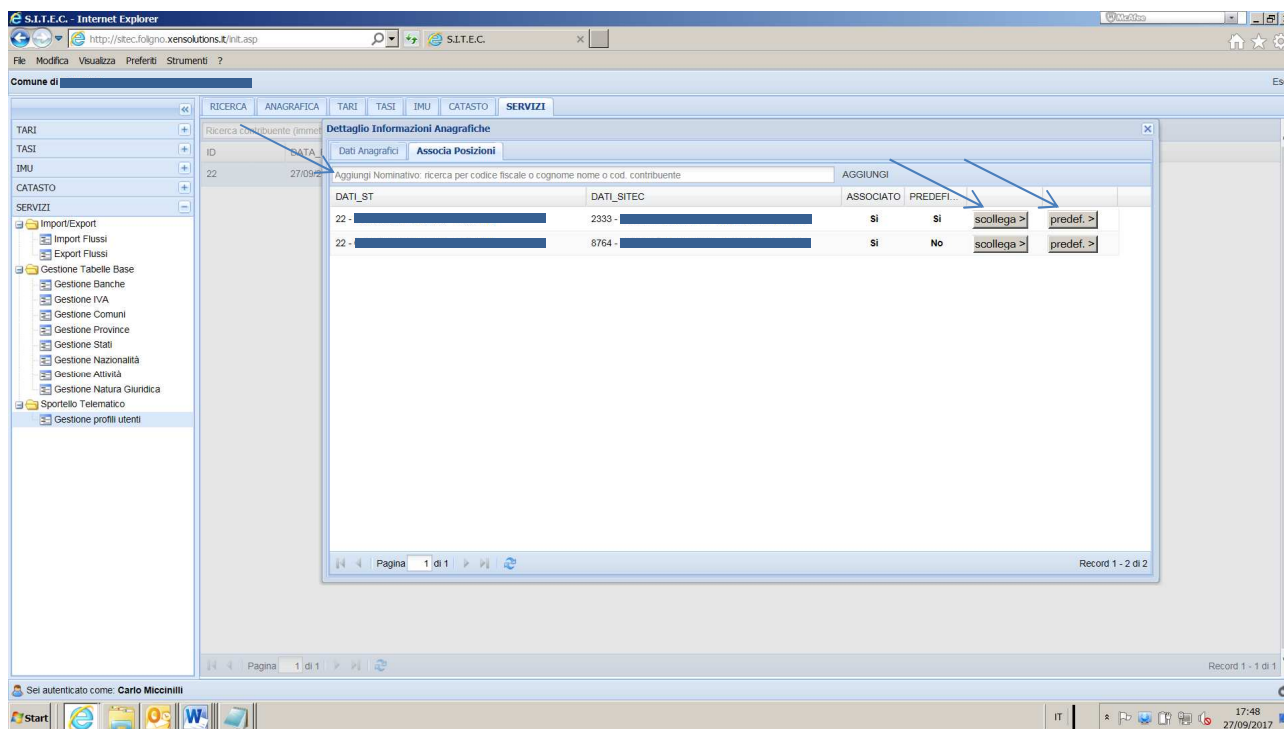

Tramite il campo di ricerca è possibile ricercare le posizioni tributarie da associare al cittadino richiedente che di norma coincidono salvo casi di utenti professionali.

Individuato il soggetto tramite la ricerca cliccare sul tasto **AGGIUNGI** che associa la posizione al cittadino richiedente impostandolo automaticamente come il predefinito.

Nel caso le posizioni associate fossero più di una si può successivamente definire la posizione da considerarsi predefinita che sarà poi la posizione di apertura al primo accesso allo sportello telematico. Nella stessa schermata è possibile procedere con lo scollegamento della posizione tributaria al cittadino richiedente tramite il tasto **Scollega**. Scollegando tutte le posizioni collegate l'abilitazione rimane vuota di contenuti e pertanto l'accesso allo sportello telematico rimane.

Definite le posizioni tributarie da associare al richiedente accesso si può procedere alla conclusione dell'attivazione spuntando nella scheda Dati Anagrafici la check box **Utente attivo** e successivamente premere il tasto **Salva**.

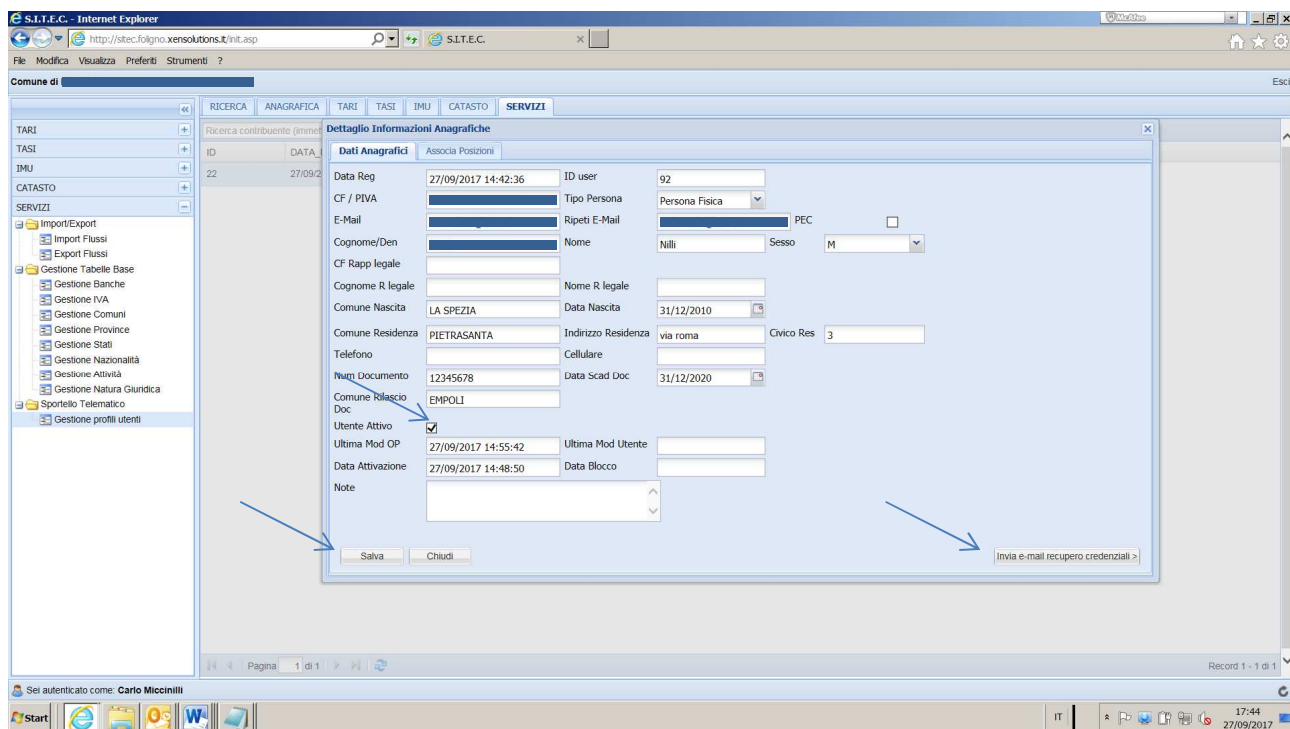

Automaticamente il sistema genera delle credenziali di accesso ed invia una mail al richiedente.

Dopo l'accesso al portale l'utente può accedere alla sezione TARI alla sezione IMU TASI e alla sezione CATASTO cliccando sui rispettivi link.

Nella sezione TARI è possibile selezionare l'annualità contabile di riferimento fin a 5 annualità pregresse per permettere di controllare la propria situazione debitoria. Selezionando l'annualità saranno visibili gli ultimi avvisi attivi per l'annualità selezionata con il relativo stato di pagamento. Inoltre è possibile scaricarsi copia del relativo avviso non pagato in formato pdf con moduli di pagamento F24 allegati.

Comune di Foligno
Sportello Telematico

Menu: [Tari](#) | [Imu/Tasi](#) | [Catasto](#)

TARI

Situazione Contabile: 2017

Totale Emesso	309,00
Totale Versato	147,00
Totale Residuo	162,00

Elenco Avvisi di Pagamento Emessi

Tipo	N. Avviso	Data Avviso	N. Rate	Importo Emesso	Versato	Stato	Data Notifica	PDF
AVS	56748	08/09/2017	1	162,00	0,00	D		[PDF]
AVS	1549	29/03/2017	1	147,00	147,00	S		[PDF]

Legenda colonna "Tipo"

- AVS - Avviso di Scadenza
- AVP - Sollecito di Pagamento Notificato
- OMS - Accertamento per Omesso/Parziale Pagamento Notificato

Legenda colonna "Stato"

- D - Posizione a Debito
- C - Posizione a Credito
- S - Posizione a Saldo
- A - Emesso Sollecito di Pagamento
- O - Emesso Accertamento per Omesso/Parziale Pagamento
- I - Emessa Ingunzione di Pagamento per Omesso/Parziale Pagamento

Nella sezione IMI/TASI è visibile l'ammontare pagato per ogni annualità e il dettaglio dei versamenti relativi pagati per le ultime 5 annualità

Comune di Foligno
Sportello Telematico

Menu: [Tari](#) | [Imu/Tasi](#) | [Catasto](#)

IMU

Riepilogo Versamenti

Anno	Totale Versato
Anno 2017	107,00
Anno 2016	214,00
Anno 2015	214,00
Anno 2014	214,00
Anno 2013	215,00
Anno 2012	332,00

Dettaglio Versamenti

Anno Imposta	Data Versamento	Importo Versato	Tipo Versamento	Ravvedimento	Tipo Pagamento	Istituto
2017	14/06/2017	107,00	Acconto	NO	F24	Poste
2016	12/12/2016	107,00	Saldo	NO	F24	Poste
2016	14/06/2016	107,00	Acconto	NO	F24	Poste
2015	14/12/2015	107,00	Saldo	NO	F24	Poste
2015	11/06/2015	107,00	Acconto	NO	F24	Poste
2014	12/12/2014	107,00	Saldo	NO	F24	Poste
2014	13/06/2014	107,00	Acconto	NO	F24	Poste
2013	13/12/2013	120,00	Saldo	NO	F24	Poste
2013	13/06/2013	95,00	Acconto	NO	F24	Poste
2012	07/12/2012	166,00	Saldo	NO	F24	Banca

Nella sezione catasto invece è possibile visionare la propria situazione catastale degli immobili posseduti a vario titolo dal soggetto ed visionare la superficie metrica ai fini TARI secondo DPR 138. Inoltre è esportabile la propria situazione in formato PDF, XLSX e CSV.

Situazione Contabile

Elenco Fabbricati

Excel CSV PDF

Cerca:

Sez.	Foglio	Numero	Sub.	Dal	Al	Titolarità	Perc.	Categoria	Cl.	Rendita	Sup.	Sup. Metrica	Indirizzo
0	238	00565	0001	01/01/1900		Proprieta'	100	C06	04	59,29	0	32	VIA DANIELE MANIN 29
0	238	00565	0002	30/04/1988		Proprieta'	100	A03	03	148,48	0	53	FRAZIONE CORVIA
0	238	00565	0002	01/01/1900	30/04/1988	Proprieta'	100	A03	03	207,87	0	53	FRAZIONE CORVIA
0	238	00565	0003	01/01/1900		Proprieta'	100	A03	04	453,19	0	119	VIA DANIELE MANIN 29

Vista da 1 a 4 di 4 elementi

Precedente 1 Successivo